維峯·浚匯
THE CONSONANCE

5樓至12樓、15樓至23樓、25樓至30樓平面圖

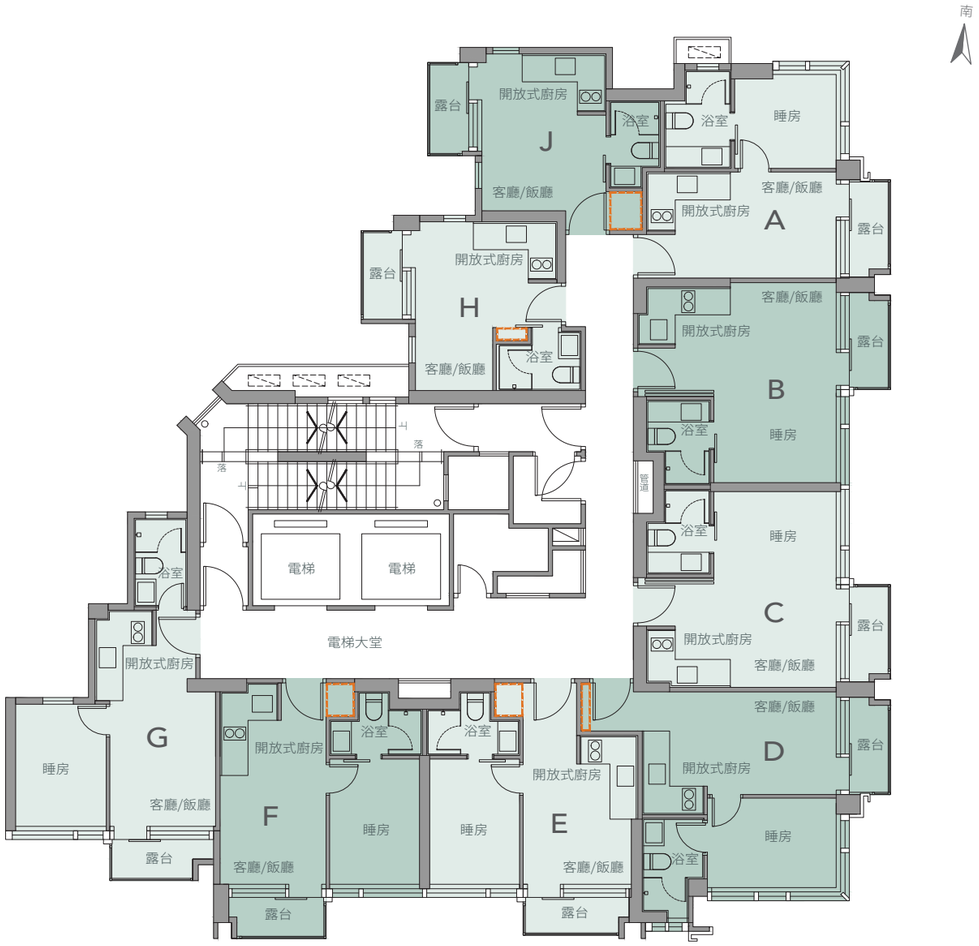

樓面平面圖圖例

= 隨樓附送嵌入式裝置

比例： 0米 5米

單位	A	B	C	D	E	F	G	H	J
實用面積(平方呎)	267	270	265	302	265	277	290	200	196

備註：
1. 部分住宅單位的露台、平台、天台或外牆或設有外露之公用喉管，或外牆裝飾板內藏有公用喉管。
2. 部分住宅單位內之部分天花或有跌級樓板，用以安裝上層之機電設備或配合上層之結構、建築設計及/或裝修設計上的需要。
3. 部分住宅單位內或設有假陣或假天花用以安裝冷氣喉管及/或其他機電設備。
4. 各住宅物業的樓面平面圖內所展示之裝置及設備的圖標如浴缸、洗手盆、座廁、淋浴間、洗滌盆、櫃(如有)等乃根據最新經批准的建築圖則擬備，其形狀、尺寸、比例或與實際提供的裝置及設備存在差異，僅供示意及參考之用。
5. 有關各樓面平面圖中各住宅單位的外部及內部尺寸及部分設於外牆之建築裝飾詳情，請參閱售樓說明書。
6. 上述所有平面圖及實用面積(包括露台、工作平台及陽台(如有))只供參考，各樓面平面圖、實用面積及其他指明項目的面積(不計算入實用面積)的詳情，請參閱售樓說明書。

天台平面圖

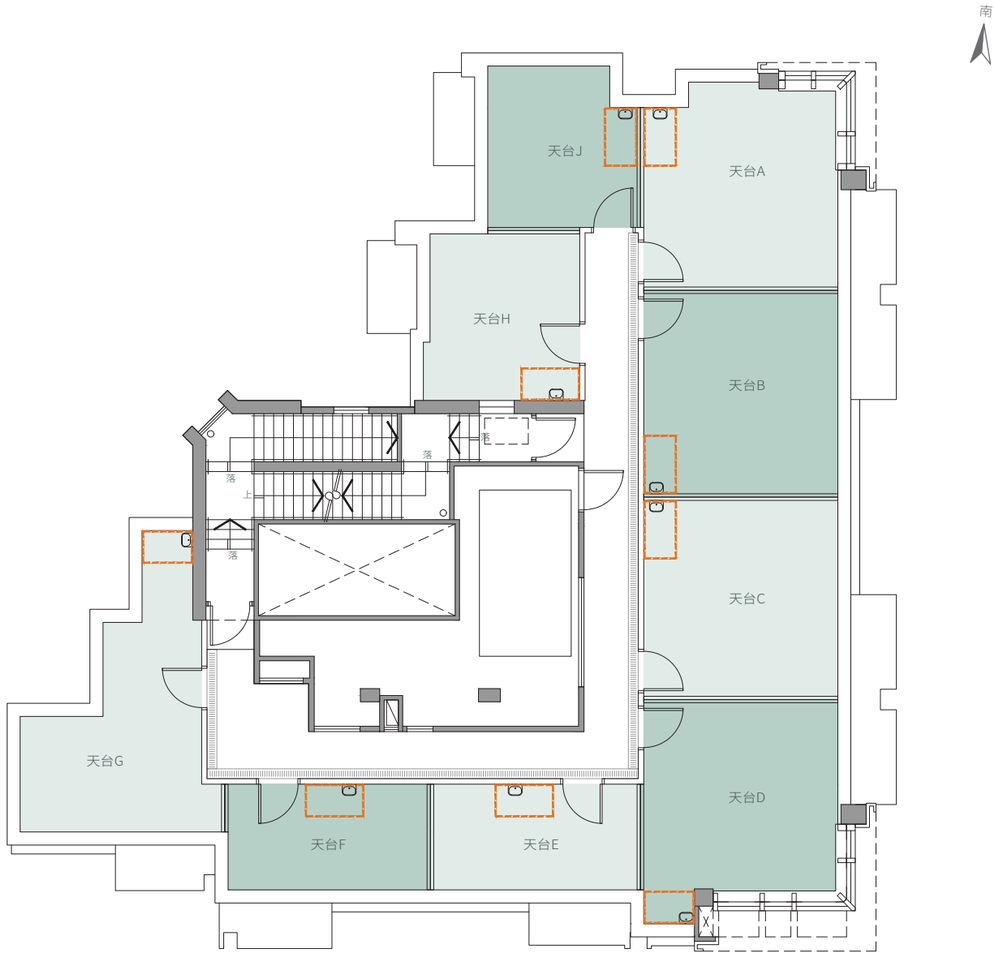

樓面平面圖圖例

= 隨樓附送嵌入式裝置

比例： 0米 5米

單位	A	B	C	D	E	F	G	H	J
天台面積(平方呎)	213	219	214	214	121	119	202	143	129

備註：
1. 部分住宅單位的露台、平台、天台或外牆或設有外露之公用喉管，或外牆裝飾板內藏有公用喉管。
2. 部分住宅單位內之部分天花或有跌級樓板，用以安裝上層之機電設備或配合上層之結構、建築設計及/或裝修設計上的需要。
3. 部分住宅單位內或設有假陣或假天花用以安裝冷氣喉管及/或其他機電設備。
4. 各住宅物業的樓面平面圖內所展示之裝置及設備的圖標如浴缸、洗手盆、座廁、淋浴間、洗滌盆、櫃(如有)等乃根據最新經批准的建築圖則擬備，其形狀、尺寸、比例或與實際提供的裝置及設備存在差異，僅供示意及參考之用。
5. 有關各樓面平面圖中各住宅單位的外部及內部尺寸及部分設於外牆之建築裝飾詳情，請參閱售樓說明書。
6. 上述所有平面圖及實用面積(包括露台、工作平台及陽台(如有))只供參考，各樓面平面圖、實用面積及其他指明項目的面積(不計算入實用面積)的詳情，請參閱售樓說明書。

「維峯·浚匯」所位於的街道名稱及門牌號數：木星街23號　地區：北角

賣方就發展項目「維峯·浚匯」指定的互聯網網站的網址: www.theconsonance.com.hk

本廣告/宣傳資料內載列的相片、圖像、繪圖或素描顯示純屬畫家對有關發展項目之想像。有關相片、圖像、繪圖或素描並非按照比例繪畫及/或可能經過電腦修飾處理。準買家如欲了解發展項目的詳情，請參閱售樓說明書。賣方亦建議準買家到有關發展地盤作實地考察，以對該發展地盤、其周邊地區環境及附近的公共設施有較佳了解。

賣方：龍詠發展有限公司(亦為擁有人及其控權公司為 Jetwin International Limited)。發展項目的認可人士：關黃建築師有限公司之林建寧先生(林建寧先生為關黃建築師有限公司的僱員)。發展項目的承建商：光迪建築有限公司。賣方代表律師：孖士打律師行及中倫律師事務所有限法律責任合夥。已為發展項目的建造提供貸款或已承諾為該項建造提供融資的認可機構：不適用。已為發展項目的建造提供貸款的任何其他人：高寶智有限公司。

本廣告/宣傳資料內一切資料，須以政府相關部門最後批准之圖則及法律文件為準。賣方保留一切權利，按實際情況需要作出修改及改動，而無須另行通知。在本廣告/宣傳資料內所載列的描述、參考、相片、繪圖、圖像或其他資料，無論是否明訂或隱含，並不構成或不應被視為提供任何要約、承諾、陳述或保證。封面圖像並非展示發展項目的任何部分或四周環境。

本廣告/宣傳資料由賣方或在賣方的同意下發布。詳情請參閱售樓說明書。此廣告之印製日期：2021年12月30日

此發展項目由「恒基物業代理有限公司」代理銷售，其並非「恒基兆業地產有限公司」之發展項目。

銷售代理：

HENDERSON PROPERTY AGENCY LIMITED
恒基物業代理有限公司
牌照號碼 Licence No: C-001811

THE H COLLECTION
CITY LIVING WITH LANDMARK STYLE

恒基兆業地產：
www.hld.com

「維峯·浚匯」

Follow us on:
Henderson Land Home